

EAT & DRINK SPAIN

**DOP Rías Baixas – Die Vielfalt der
Albariño-Stile als Spiegelbild der
verschiedenen Terroirs**

Montag 31. Mai 2021, 17 bis 18 Uhr

**Spain spreads passion
to your food**

#SpainFoodNation

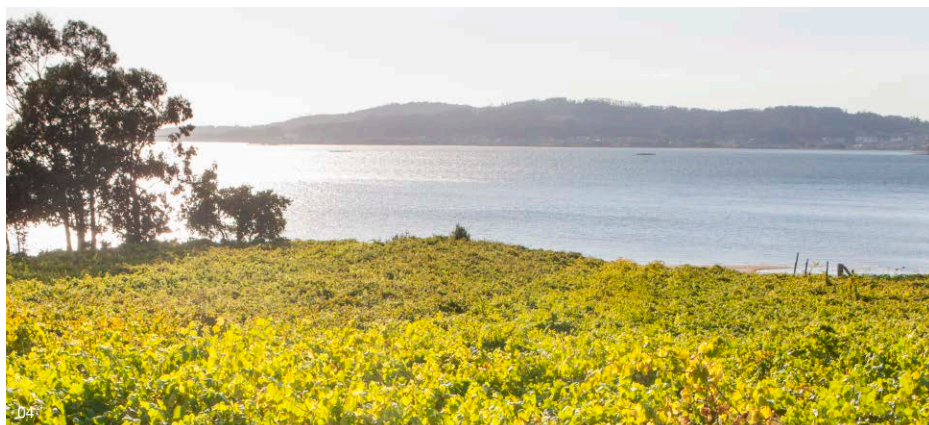

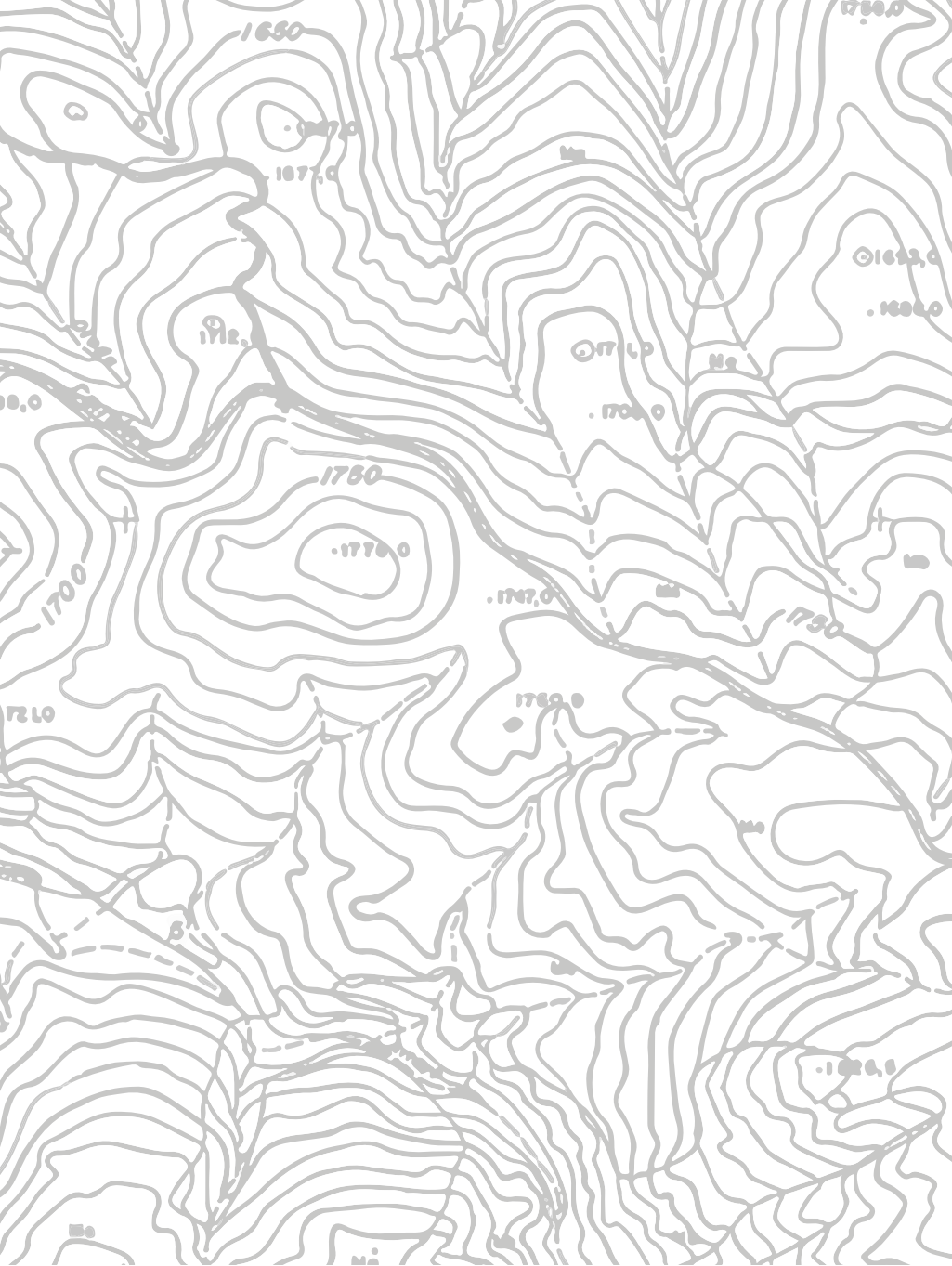

**DOP Rías Baixas – Die Vielfalt der Albariño-Stile
als Spiegelbild der verschiedenen Terroirs**

**Webinar präsentiert
von David Schwarzwälder,
Montag 31. Mai 2021, 17:00 bis 18:00 Uhr**

Veranstalter:

ICEX España Exportación e Inversiones, E.P.E.

Paseo de la Castellana, 278
28046 Madrid

www.icex.es

Spanische Wirtschafts- und Handelsabteilung

ICEX – WEIN AUS SPANIEN

Jägerhofstr. 32
40479 Düsseldorf

+49 (0) 211 / 49 366-52

vinos.dusseldorf@comercio.mineco.es

www.wein-aus-spanien.org

www.foodswinesfromspain.com

Bildnachweise:

Titel: 01 © ICEX/Fernando Briones,

02 & 04 © Crdo Rías Baixas/Xurxo Lobato, 03 © ICEX/Juan Manuel Sanz

Seite 6: 01, 04 & 05 © Crdo Rías Baixas/Xurxo Lobato, 02, 03 & 06 © ICEX/Juan Manuel Sanz

FWS  Feinkost und Wein
aus **Spanien**

QUINTA DE COUSELO	10	FILLABOA SELECCIÓN FINCA MONTE ALTO	15
ALTOS DE TORONA ALBARIÑO	11	GRANBAZÁN DON ÁLVARO DE BAZÁN	18
PAZO DE SAN MAURO	14	ATTIS NANA	19



Spanienexperte **David Schwarzwälder** ist mit den meisten spanischen Winzern per Du. Er hat das Standardwerk „Spanien und seine Weine“ verfasst und schreibt als freier Journalist für zahlreiche Weinmedien. Als Dozent an der Deutschen Wein- und Sommelierschule, an der Hochschule Geisenheim sowie zahlreichen Hotelfachschulen teilt er sein Wissen. David Schwarzwälder lebt und arbeitet im spanischen Salamanca sowie im Elsass.

Wussten Sie, dass Spanien mit rund einer Million Hektar nicht nur über die größte Weinanbaufläche der Welt verfügt? Spanien ist heute auch eines der dynamischsten Weinländer in Europa und der weltweit größte Produzent von Weinen aus biologischem Anbau. So vielfältig wie die Terroirs der über 80 geschützten Herkunftsbezeichnungen (PDO) sind auch die Weine, die daraus entstehen.

FWS Feinkost und Wein
aus **Spanien**

Es gibt viel zu lernen über Wein aus Spanien!

 #WeinAusSpanien_D

Bitte besuchen Sie uns auf:

www.wein-aus-spanien.org und www.foodswinesfromspain.com

Kontakt: vinos.dusseldorf@comercio.mineco.es



Die Appellation Rías Baixas ist ein kleines Weinanbaugebiet im Nordwesten Spaniens, in der Region Galicien. Obwohl Rías Baixas schon seit langem eine starke Weinbautradition hat, begann der Weinbau erst 1988 mit der Gründung des Kontrollrates der DOP Rías Baixas eine grundlegende Rolle in der wirtschaftlichen Entwicklung der Region zu spielen. Einer der Schlüsselfaktoren für den Erfolg war die Entscheidung, weiterhin die autochthonen Rebsorten der Region anzubauen – insbesondere die weiße Albariño, die gut mit dem anspruchsvollen lokalen Klima zurechtkommt und den, vom Atlantik geprägten Weinen, Qualität und Authentizität verleiht.

Die Appellation besteht größtenteils aus einem, für Galicien typischen Flickenteppich von Kleinstparzellen mit Rebstöcken und umfasst derzeit eine Fläche von 4.093 Hektar, die sich auf mehr als 21.825 Weinparzellen, 178 Weinkellereien und 5.131 Parzellen verteilen. Die Appellation Rías Baixas befindet sich größtenteils in der Provinz Pontevedra, sowie ein kleiner Teil in der Provinz La Coruña. Sie ist außerdem in fünf Unterzonen unterteilt: Val do Salnés, O Rosal, Ribeira do Ulla, Soutomaior und Condado do Tea.

Einheimische Rebsorten

Unter Beibehaltung der autochthonen Rebsorten ist es der Region gelungen, eine breite Palette von Sorten zu entwickeln, die den Weinen jeder der fünf Unterzonen ihren ganz individuellen Charakter zu verleihen. Folgende Weißweinsorten dürfen angebaut werden: Weißweine: Albariño, Loureira blanca o Marqués, Treixadura, Caiño blanco, Torrontés y Godello. Und folgende Rotweinsorten: Caiño tinto, Castañal, Espadeiro, Loureira tinta, Sousón, Mencía, Brancellao y Dozal.

Albariño ist dabei zweifelsohne die bedeutendste Rebsorte der DOP.

Weinstile der DOP Rías Baixas

Alle Weine müssen zunächst die Kontrolle der Regulierungsbehörde durchlaufen und unterliegt strengen Kontrollen, die durch chemische und organoleptische Analysen unterstützt werden. Die verschiedenen Weintypen, die innerhalb der Appellation zu finden sind:

- **Rías Baixas Albariño:** Ein sortenreiner Wein, der ausschließlich aus Albariño-Trauben hergestellt wird, die aus einer der Unterzonen stammen.
- **Rías Baixas Condado de Tea:** Ein Verschnitt, der zu mindestens 70 % aus Albariño und Treixadura besteht, der Rest aus anderen zugelassenen weißen Sorten. Alle Trauben müssen aus der Subzone Condado do Tea stammen.
- **Rías Baixas Rosal:** Eine Mischung aus Sorten, die zu mindestens 70 % aus Albariño und Loureira bestehen, der Rest aus Sorten, die von der Aufsichtsbehörde der Appellation zugelassen sind und die alle aus der Subzone Rosal stammen müssen.
- **Rías Baixas Val do Salnés:** Besteht zu mindestens 70 % aus Albariño-Trauben, 30 % stammen aus zugelassenen Rebsorten, die insgesamt in der Subzone Val do Salnés erzeugt werden müssen.
- **Rías Baixas Ribeira do Ulla:** Ein Verschnitt von Rebsorten, von denen mindestens 70 % aus Albariño bestehen müssen, während 30 % aus zugelassenen Rebsorten bestehen müssen, die insgesamt aus der Unterzone Ribeira do Ulla stammen.
- **Rías Baixas:** Besteht aus einer Mischung anerkannter weißer Rebsorten, die aus einer der fünf Unterzonen der Appellation stammen.
- **Rías Baixas Barrica:** Weine, die in der geografischen Zone aus allen zugelassenen weißen Rebsorten hergestellt werden. Sie durchlaufen einen ähnlichen Prozess der Weißweinherstellung, reifen jedoch einige Zeit in Holzfässern mit einem Fassungsvermögen von maximal 600 Litern.

Die Flaschenetiketten geben die Dauer (Monate oder Jahre) an, die sie in diesen Fässern verbracht haben.

- **Rías Baixas Tinto:** Wird aus roten Rebsorten hergestellt, die von der Regulierungsbehörde der Appellation anerkannt sind, und kann in jeder der fünf Unterzonen hergestellt werden.
- **Rías Baixas Espumoso (Schaumwein):** Hergestellt aus anerkannten Rebsorten, die in einer der Unterzonen erzeugt werden und den analytischen Anforderungen der Regulierungsbehörde, den nationalen und gemeinschaftlichen Vorschriften für Qualitätsschaumweine sowie den, im Qualitätshandbuch festgelegten Anforderungen entsprechen.

Für weitere Informationen besuchen Sie bitte:

www.doriasbaixas.com/en

Kontakt: consejo@doriasbaixas.eu

Rías Baixas
DENOMINACIÓN DE ORIGEN



QUINTA DE COUSELO

Jahrgang:	2019
Bodega:	Quinta Couselo
Rebsorten (in %):	Albariño 90 %, Loureiro 5 %, Caiño blanco 5 %
Alkoholgehalt:	13 %
Preis:	€€
Importeur:	Daniele's Weinparadies
Kontakt:	www.quintacouselo.com Roger Matthews export@grandespagosgallegos.com Tel: +34 635 510 584



ALTOS DE TORONA ALBARIÑO

Jahrgang:	2020
Bodega:	Altos de Torona
Rebsorten (in %):	Albariño 100 %
Alkoholgehalt:	12,5 %
Preis:	€€
Importeur:	Maxx Weine www.maxx-weine.de
Kontakt:	www.altosdetorona.com Natalia Coretchi nataliacoretchi@hgabodegas.com Tel: +34 628 069 004



© CRDO Rías Baixas/Xurxo Lobato



PAZO DE SAN MAURO

Jahrgang:	2020
Bodega:	Pazo de San Mauro
Rebsorten (in %):	Albariño 100 %
Alkoholgehalt:	12,5 %
Preis:	€€
Importeur:	Spanischer Garten Import GmbH (Regional) www.spanischer-garten.de
Kontakt:	www.marquesdevargas.com Diana Fernández diana@marquesdevargas.com Tel: +34 986 658 285



FILLABOA SELECCIÓN FINCA MONTE ALTO

Jahrgang:	2018
Bodega:	Fillaboa
Rebsorten (in %):	Albariño 100 %
Alkoholgehalt:	13,5 %
Preis:	€€€
Importeur:	Deuna www.deuna.de
Kontakt:	www.bodegasfillaboa.com Teresa Cedenilla tcedenilla@bodegas.masaveu.com Tel: +34 600 027 255



© ICEX / Celia Hernando



GRANBAZÁN DON ÁLVARO DE BAZÁN

Jahrgang: 2018

Bodega: Granbazan

Rebsorten (in %): Albariño 100 %

Alkoholgehalt: 13 %

Preis: €€€

Importeur: Belvini
www.belvini.de

Kontakt: www.bodegasgranbazan.com
Cristina Domínguez &
Matthias Lange
export@agrodebazan.com
Tel: +34 635 027 393



ATTIS NANA

Jahrgang: 2018

Bodega: Attis Bodega y Viñedos

Rebsorten (in %): Albariño 100 %

Alkoholgehalt: 13,5 %

Preis: €€€

Importeur: Vinaturel & Viniberica
www.vinaturel.de
www.viniberica.com

Kontakt: www.attisbyv.com
Laura Vazquez Rajo
laura@attisbyv.com
Tel: +34 678 454 653

#alimentosdespaña

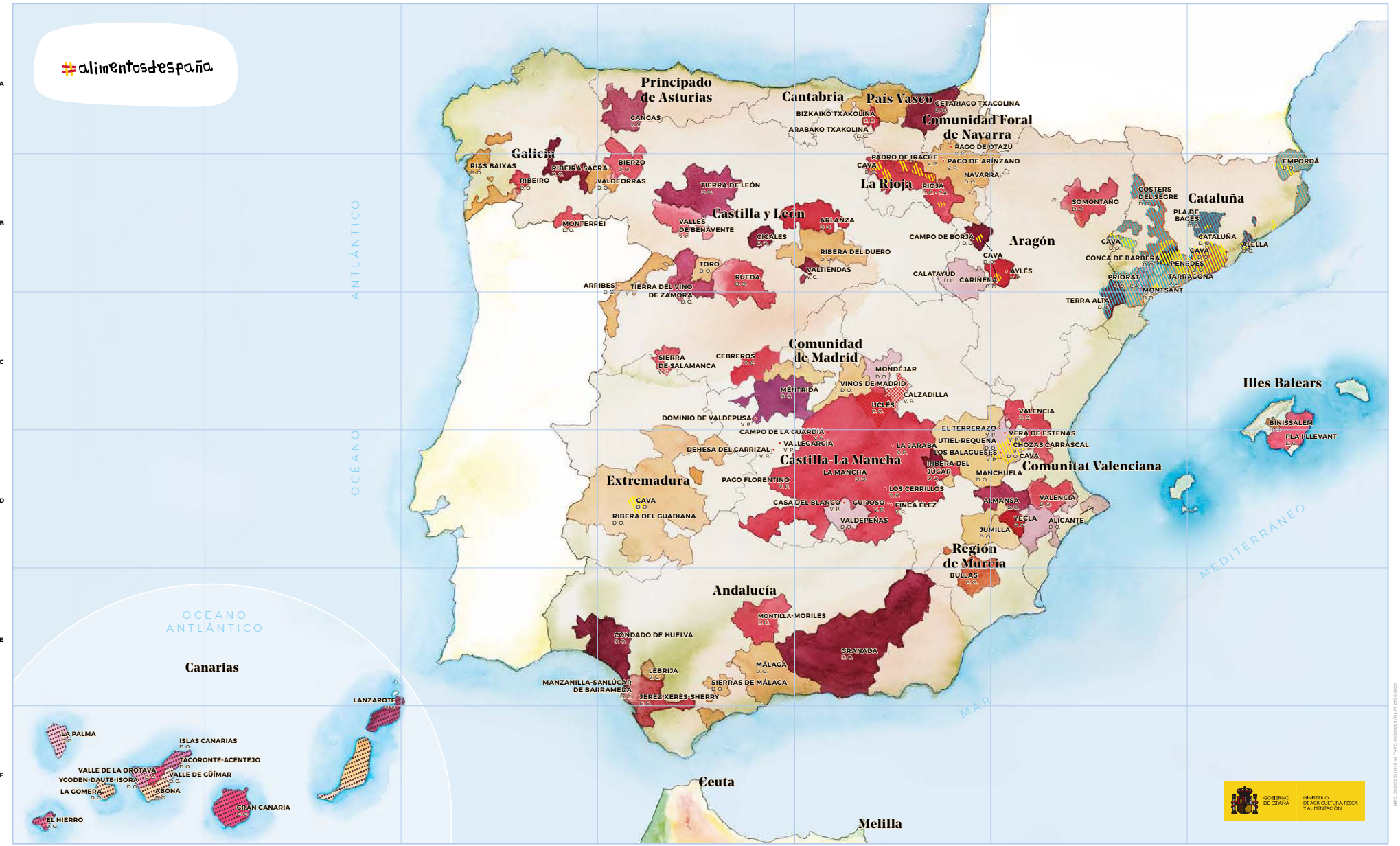

DENOMINACIONES DE ORIGEN (D.O.)

- F1. ABONA. Canarias
- B7. ALELLA. Cataluña
- D6. ALICANTE. Comunitat Valenciana
- D5. ARLANZA. Castilla y León
- B4. ARIBES. Castilla y León
- C7. BINISSALEM. Islas Baleares
- A5. BIZKAIO TXAKOLINA/TXAKOLI DE ALAVA/ CHACOLI DE ALAVA. País Vasco
- F1. LA COMEBA. Canarias
- D5. ES. BULLAS. Murcia
- B5. CALATAYUD. Aragón
- B5. CAMPO DE BORJA. Aragón
- B6. CARIÑENA. Aragón
- B6. B7. D.O. CATALUÑA. Cataluña
- B6. B7. D.O. CAVA. Supraautonómica
- B4. CIGALES. Castilla y León

- B6. CONCA DE BARBERÀ. Cataluña
- E4. CONDADO DE HUELVA. Andalucía
- B6. COSTERS DEL SEGRE. Cataluña
- F1. EL HIERRO. Canarias
- B7. EMPORDA. Cataluña
- A5. CETAIRIARNO TXAKOLINA/TXAKOLI DE TARIA/ CHACOLI DE GETARIA. País Vasco
- E5. GRANADA. Andalucía
- F2. GRAN CANARIA. Canarias
- E4. JEREZ/XERES/SHERRY. Andalucía
- A5. JUMILLA. Supraautonómica
- F1. LA MANCHA. Castilla-La Mancha
- F1. LA PALMA. Canarias
- E2. LANZAROTE. Canarias
- B4. LEÓN. Castilla y León
- E4. MÁLAGA. Andalucía
- D5. MANCHUELA. Castilla-La Mancha
- E5. MANZANILLA-SANLÚCAR DE BARRAMEDA. Andalucía

- C4. MÉNTRIDA. Castilla-La Mancha
- C5. MONDÉJAR. Castilla-La Mancha
- B3. MONTEBEL. Galicia
- E4. MONTILLA-MORILES. Andalucía
- C6. MONTSANT. Cataluña
- B5. NAVARRA. Comunidad Foral de Navarra
- B7. PENEDÈS. Cataluña
- D7. PLA LLEVANT. Islas Baleares
- B5. RIBERA SACRA. Galicia
- B5. RIBERA. Galicia
- B5. RIBERA DEL DUERO. Castilla y León
- D5. RIBERA DEL JOCAR. Castilla-La Mancha
- B4. RUEDA. Castilla y León
- E4. SIERRAS DE MÁLAGA. Andalucía
- E5. SOMONTANO. Aragón
- F1. TACORONTE-ACEITEJO. Canarias

- B6. TARRAGONA. Cataluña
 - C5. TERRA ALTA. Cataluña
 - B4. TIERRA DEL VINO DE ZAMORA. Castilla y León
 - B4. TORO. Castilla y León
 - C5. UCLÈS. Castilla-La Mancha
 - D5. UTIEL-REQUENA. Comunitat Valenciana
 - B4. VALDORRIAS. Galicia
 - D5. VALDEPEÑAS. Castilla-La Mancha
 - D5. VALENCIA. Comunitat Valenciana
 - F1. VALLE DE GÚMAR. Canarias
 - F1. VALLE DE LA OROTAVA. Canarias
 - C4. C5. VINOS DE MADRID. Comunidad de Madrid
 - F1. YCODEN-DAUTE-ISORA. Canarias
 - D6. YELLA. Región de Murcia
- DENOMINACIONES DE ORIGEN CALIFICADA (D.O. CA)**
- A5. PRIORAT. Aragón
 - B5. RIOJA. Supraautonómica

VINOS DE PAGO (V.P.)

- B6. AYLÈS. Aragón
- C5. CALZADILLA. Castilla-La Mancha
- B4. TIERRA DEL VINO DE ZAMORA. Castilla y León
- B4. TORO. Castilla y León
- C5. UCLÈS. Castilla-La Mancha
- D5. UTIEL-REQUENA. Comunitat Valenciana
- B4. VALDORRIAS. Galicia
- D5. VALDEPEÑAS. Castilla-La Mancha
- D5. VALENCIA. Comunitat Valenciana
- F1. VALLE DE GÚMAR. Canarias
- F1. VALLE DE LA OROTAVA. Canarias
- C4. C5. VINOS DE MADRID. Comunidad de Madrid
- F1. YCODEN-DAUTE-ISORA. Canarias
- D6. YELLA. Región de Murcia

VINOS DE CALIDAD (V.C.)

- A4. CANGAS. Principado de Asturias
 - C4. CEBEROS. Castilla y León
 - F1. F2. ISLAS CANARIAS. Canarias
 - E4. LEBRIJA. Andalucía
 - C4. SIERRA DE SALAMANCA. Castilla y León
 - B4. VALLES DE BENAVENTE. Castilla y León
 - B5. VALTIENDAS. Castilla y León
- LEYENDAS**
- D.O. Denominación de origen
 - V.P. Vino de pago
 - D.O. CA Denominaciones de origen calificada
 - V.C. Vino de calidad
 - CAVA (B5, B6, B7, D4, D6)
 - D.O. Islas Canarias (F1, F2)
 - D.O. Cataluña (B6, B7)
 - D.O. Uclès (C5)

**#Spain
Food
Nation**



ICEX – WEIN AUS SPANIEN
Spanische Wirtschafts- und Handelsabteilung
Jägerhofstr. 32
40479 Düsseldorf
+49 (0) 211 / 49 36 6-52/68
vinos.dusseldorf@comercio.mineco.es
www.wein-aus-spanien.org

NIFO ONLINE: 114210480



EUROPEAN UNION



ICEX



foodswinesfromspain.com
alimentosdespana.es